



# Lote En Sopó En Venta

Código: 4399  
Sopo, Cerros de Yerbabuena



Celular:  
[3118016829](tel:3118016829)

Telefono:  
[3907770](tel:3907770)

URL: <https://www.vivalasabana.com/inmueble/lote-en-Sopo-4399/>

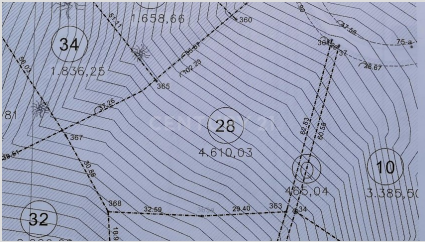

**Precio Venta: \$860,000,000**

## DESCRIPCIÓN

Este lote forma parte del Condominio Horizontes Reservado, el cual está ubicado a 6km de la autopista norte, en el prestigioso sector de Yerbabuena el cual es muy cercano a una zona de gran actividad comercial y educativa en la cual se encuentran PriceSmart, Centro Chía, Fontanar centro comercial y la Universidad de la Sabana, entre otros equipamientos.

El condominio tiene acceso por vías totalmente asfaltadas; cuenta con servicio de vigilancia conformado por cámaras de seguridad, cerramiento electrificado y guardias de seguridad. Igualmente cuenta con su propia reserva ecológica de 23 hectáreas de área privada, un club house totalmente equipado con: lobby social, salones de eventos, salas de cine, piscina climatizada , jacuzzis, saunas,turco, gimnasio, canchas de tenis y futbol 8.

El lote 28 posee una hermosa vista totalmente libre sobre el valle de Sopó.Tiene a su disposición los servicios de agua, luz, gas y acueducto directamente con el municipio de Sopó.

A diferencia de otros lotes, este tiene la posibilidad de desarrollar el diseño y la construcción de la casa de manera libre e independiente de la constructora del condominio.

#### **CARACTERISTICAS**

Área Construida: 4

Años de construido: 20

#### **CARACTERISTICAS DE LA ZONA**

#### **CARACTERISTICAS INTERIORES**

#### **CARACTERISTICAS EXTERIORES**